

Relatório Anual de Gestão



2015



FUNDAÇÃO DE ENSINO E ENGENHARIA DE SANTA CATARINA
CNPJ: 82.895.327/0001-33 – Inscrição Municipal: 6825-0 - www.feesc.org.br

SUMÁRIO

| | |
|--|----|
| Relatório de Atividades - 2015 | 2 |
| Apresentação | 2 |
| Histórico | 3 |
| Documentação Legal | 5 |
| Finalidades e Ações | 6 |
| Apoios Concedidos | 7 |
| Atividades desenvolvidas em 2015 | 17 |

Campus Universitário Reitor João David Ferreira Lima - Centro Tecnológico (CTC)
Universidade Federal de Santa Catarina (UFSC)
Rua Delfino Conti, s/n. Trindade - Florianópolis - Santa Catarina - CEP 88040-370
Caixa Postal 5040 – CEP 88040-970
Telefone: (48) 3231 4400 – FAX (48) 3231 4403



FUNDAÇÃO DE ENSINO E ENGENHARIA DE SANTA CATARINA
CNPJ: 82.895.327/0001-33 – Inscrição Municipal: 6825-0 - www.feesc.org.br

RELATÓRIO DE ATIVIDADES - 2015

APRESENTAÇÃO

Em 2015 o Brasil sofreu com problemas políticos e econômicos de séria gravidade. Os indicadores de inflação, desemprego e produção mostraram valores bastante preocupantes. Em decorrência disso, a captação de novos projetos de pesquisa e extensão foi prejudicada. Aos problemas externos somaram-se dificuldades burocráticas internas na UFSC. Pelo menos três projetos de alto valor e grande valia acadêmica não foram contratados devido a tais dificuldades.

A FEESC continuou disponibilizando suas competências junto à UFSC e ao IFSC, tanto para a captação de novos projetos como para o bom andamento e a conclusão bem sucedida dos já contratados. Vários entraves burocráticos dificultaram estes apoios. As IFES apoiadas precisam aproveitar de uma melhor forma a Legislação Federal existente para remover teias da burocracia que impedem uma maior e mais eficaz contribuição do sistema educacional aos setores produtivos externos.

Campus Universitário Reitor João David Ferreira Lima - Centro Tecnológico (CTC)
Universidade Federal de Santa Catarina (UFSC)
Rua Delfino Contí, s/n. Trindade - Florianópolis - Santa Catarina - CEP 88040-370
Caixa Postal 5040 - CEP 88040-970
Telefone: (48) 3231 4400 - FAX (48) 3231 4403



FUNDAÇÃO DE ENSINO E ENGENHARIA DE SANTA CATARINA
CNPJ: 82.895.327/0001-33 – Inscrição Municipal: 6825-0 - www.feesc.org.br

A alteração da Constituição Federal, efetuada no final de 2015, abre novos caminhos para o aperfeiçoamento e a amplificação das interações das IFES com as empresas e os órgãos governamentais. A UFSC está devidamente preparada, em termos de competências técnicas, para aumentar suas contribuições aos sistemas produtivos de Santa Catarina e do Brasil. O IFSC apresenta uma alta capilaridade estadual que pode e deve ser bem aproveitada, especialmente nos relacionamentos com empresas.

As universidades federais receberam significativos investimentos, especialmente na formação de seus professores. A pós-graduação brasileira coloca-se hoje com destaque no ambiente da América Latina. Neste contexto e, tendo acesso ao acervo científico mundial, as IFES brasileiras têm condições de apoiar efetivamente os sistemas produtivos de bens e serviços, melhorando sua produtividade e aumentando sua competitividade em âmbito internacional.

HISTÓRICO

A Fundação de Ensino e Engenharia de Santa Catarina - FEESC - foi criada em 18 de maio de 1966, por meio de uma parceria entre a Universidade Federal de Santa Catarina - UFSC - e as Centrais Elétricas de Santa Catarina - CELESC, com o objetivo principal de formar engenheiros eletricitas para a implantação da CELESC. Assim, de 1966 a meados dos anos 70, a Fundação voltou-se à viabilização dos cursos de graduação e pós-graduação do Centro Tecnológico da UFSC. Em 1978, a FEESC passou a atuar no gerenciamento dos primeiros convênios com a FINEP, sendo que, nos anos seguintes, o

Campus Universitário Reitor João David Ferreira Lima - Centro Tecnológico (CTC)
Universidade Federal de Santa Catarina (UFSC)
Rua Delfino Conti, s/n. Trindade - Florianópolis - Santa Catarina - CEP 88040-370
Caixa Postal 5040 - CEP 88040-970
Telefone: (48) 3231 4400 - FAX (48) 3231 4403



FUNDAÇÃO DE ENSINO E ENGENHARIA DE SANTA CATARINA
CNPJ: 82.895.327/0001-33 – Inscrição Municipal: 6825-0 - www.feesc.org.br

enfoque principal passou a ser a aproximação da Universidade com o setor produtivo, fato que proporcionou condições para que as empresas passassem a encontrar nos laboratórios do Centro Tecnológico a solução para muitos de seus problemas e desafios.

Até 1990, a atuação da FEESC era quase exclusiva com o Centro Tecnológico, sendo que uma alteração no seu estatuto ampliou sua abrangência para outras Unidades de Ensino da UFSC, assim como na atuação em projetos sem vínculo com a Universidade.

Destaca-se, também, que a FEESC está credenciada no CNPq desde 1991, possibilitando a importação de bens para pesquisa tecnológica com isenção de impostos.

Sua relação institucional com a Universidade Federal de Santa Catarina - UFSC - está regulamentada pela Lei 8.958/94, desde que esta foi regulamentada.

Em 2012, após ser autorizada pela Universidade Federal de Santa Catarina e pelos Ministérios da Educação e Cultura e da Ciência, Tecnologia & Inovação, recebeu autorização para atuar como fundação de apoio ao Instituto Federal de Santa Catarina - IFSC.

Ao realizar parcerias com instituições públicas, privadas, não governamentais, nacionais e internacionais, a FEESC tem contribuído para o desenvolvimento estadual e nacional. Para isso, tem investido na excelência dos serviços prestados à comunidade, com destaque para as duas Instituições Federais de Ensino Superior mencionadas, para as quais atua como Fundação de Apoio.

Campus Universitário Reitor João David Ferreira Lima - Centro Tecnológico (CTC)
Universidade Federal de Santa Catarina (UFSC)
Rua Delfino Contí, s/n. Trindade - Florianópolis - Santa Catarina - CEP 88040-370
Caixa Postal 5040 – CEP 88040-970
Telefone: (48) 3231 4400 – FAX (48) 3231 4403



FUNDAÇÃO DE ENSINO E ENGENHARIA DE SANTA CATARINA
CNPJ: 82.895.327/0001-33 – Inscrição Municipal: 6825-0 - www.feesc.org.br

DOCUMENTAÇÃO LEGAL

QUADRO 1 – DOCUMENTAÇÃO LEGAL DA FEESC (DISCRIMINAÇÃO POR DATA):

| DISCRIMINAÇÃO | DATA |
|--|------------|
| Escritura Pública | 18/05/1966 |
| Utilidade Pública Estadual | 05/05/1969 |
| CNPJ | 12/10/1973 |
| Utilidade Pública Municipal | 08/10/1993 |
| Alteração Estatutária | 30/11/2011 |
| Credenciamento no CNPq nº 900.0729/1998, para importação de bens destinados à pesquisa científica e tecnológica. | 04/12/2012 |
| Registro junto ao Ministério da Educação e Ministério da Ciência e Tecnologia e Inovação, de acordo com a Lei 8.958/94, autorizando a atuação da FEESC como Fundação de Apoio ao Instituto Federal de Santa Catarina - IFSC. | 20/02/2015 |
| Registro junto ao Ministério da Educação e Ministério da Ciência e Tecnologia e Inovação, de acordo com a Lei 8.958/94, como Fundação de Apoio à Universidade Federal de Santa Catarina – UFSC. | 03/07/2015 |

Campus Universitário Reitor João David Ferreira Lima - Centro Tecnológico (CTC)
Universidade Federal de Santa Catarina (UFSC)
Rua Delfino Conti, s/n. Trindade - Florianópolis - Santa Catarina - CEP 88040-370
Caixa Postal 5040 – CEP 88040-970
Telefone: (48) 3231 4400 – FAX (48) 3231 4403



FUNDAÇÃO DE ENSINO E ENGENHARIA DE SANTA CATARINA
CNPJ: 82.895.327/0001-33 – Inscrição Municipal: 6825-0 - www.feesc.org.br

FINALIDADES E AÇÕES

A FEESC é uma instituição privada, sem fins lucrativos, que estabelece em seu Estatuto os seguintes objetivos:

I – Apoiar, captar, gerir ou participar de projetos de pesquisa, ensino, extensão e de desenvolvimento institucional, no âmbito da Universidade Federal de Santa Catarina, prioritariamente nas áreas de atuação do Centro Tecnológico da UFSC;

II – Estimular, promover a realização de estudos, pesquisas e programas de capacitação; consultoria técnica de alto nível e a prestação de serviços técnicos, elencando, dentre outros:

- a) No planejamento, organização, execução e avaliação de programas de desenvolvimento institucional, científico e tecnológico e de programas de qualificação e atualização profissional;
- b) Em estudos, pesquisas, consultorias e serviços técnicos nas diversas áreas de engenharia, informática, estatística, arquitetura, urbanismo e correlatas;
- c) No planejamento de políticas de informática, modernização organizacional de desenvolvimento, implantação e manutenção de projetos de informatização e suporte a recursos computacionais;

Campus Universitário Reitor João David Ferreira Lima - Centro Tecnológico (CTC)
Universidade Federal de Santa Catarina (UFSC)
Rua Delfino Conti, s/n. Trindade - Florianópolis - Santa Catarina - CEP 88040-370
Caixa Postal 5040 – CEP 88040-970
Telefone: (48) 3231 4400 – FAX (48) 3231 4403



FUNDAÇÃO DE ENSINO E ENGENHARIA DE SANTA CATARINA
CNPJ: 82.895.327/0001-33 – Inscrição Municipal: 6825-0 - www.feesc.org.br

- d) Em estudos, pesquisa e planejamento em recursos hídricos e meio ambiente;
- e) Em estudos, pesquisas e planejamento em geração, transformação, transmissão e distribuição de energia, em suas diversas formas.

III – Promover a criação e manutenção de cursos de formação, atualização, aperfeiçoamento e pós-graduação;

IV – Promover/facilitar a integração ao mercado de trabalho de alunos de instituições de ensino médio e superior.

APOIOS CONCEDIDOS

No exercício de 2015, a FEESC apoiou vários eventos e projetos, todos vinculados às atividades de ensino, pesquisa, extensão e inovação, possibilitando, em especial, o aperfeiçoamento de docentes e alunos das instituições apoiadas.

Dentre os apoios realizados pela FEESC, destacam-se:

1. Oferecimento de 2 turmas do curso "Utilização da plataforma Moodle no ensino presencial" para servidores do Centro Tecnológico da UFSC, sendo a primeira turma de 09/03/2015 a 04/07/2015 e a segunda de 24/08/2015 a 15/12/2015, com a participação de 43 servidores docentes e técnico-administrativos certificados;

Campus Universitário Reitor João David Ferreira Lima - Centro Tecnológico (CTC)
Universidade Federal de Santa Catarina (UFSC)
Rua Delfino Conti, s/n. Trindade - Florianópolis - Santa Catarina - CEP 88040-370
Caixa Postal 5040 - CEP 88040-970
Telefone: (48) 3231 4400 - FAX (48) 3231 4403



FUNDAÇÃO DE ENSINO E ENGENHARIA DE SANTA CATARINA
CNPJ: 82.895.327/0001-33 – Inscrição Municipal: 6825-0 - www.feesc.org.br

2. Gerenciamentos dos convênios e contratos relacionados ao Programa de Formação de Recursos Humanos, promovidos pela Agência Nacional do Petróleo - ANP e da PETROBRAS. O apoio da FEESC ocorre por meio da realização dos serviços de gerenciamento administrativo e financeiro, sem a cobrança dos custos relativos a estas atividades nestes projetos. Em 2015, a FEESC gerenciou seis convênios, sendo três relacionados ao PRH nº 9 e três ao PRH nº 34, bem como 2 contratos com a UFSC, originados a partir de convênios entre a ANP e a Universidade;

3. Gerenciamento do projeto "Desenvolvimento de ônibus elétricos para transporte público por energia solar fotovoltaica", cuja coordenação está vinculada ao Departamento de Engenharia Civil, do Centro Tecnológico da UFSC, para a qual a Fundação contribui abdicando do ressarcimento de suas despesas operacionais e administrativas;

4. Apoio ao Centro Tecnológico da UFSC, por meio da aquisição de materiais, serviços e melhorias no estacionamento. Além disso, a FEESC disponibiliza seu auditório (com capacidade para 44 pessoas), para a utilização da Direção do CTC, todas as quartas-feiras;

5. Apoio ao "XI WORKSHOP SOBRE GESTÃO E REÚSO DE ÁGUA NA INDÚSTRIA", ocorrido em novembro de 2015, na Universidade Federal de Santa Catarina, com disponibilização de pessoal e infraestrutura para sediar o *site* do evento.

6. Empréstimo do auditório da FEESC para realização de eventos:

6.1. 1º Seminário de Capacitação "Liderança Comunitária e Envelhecimento", realizado em 21/05/2015;

Campus Universitário Reitor João David Ferreira Lima - Centro Tecnológico (CTC)
Universidade Federal de Santa Catarina (UFSC)
Rua Delfino Conti, s/n. Trindade - Florianópolis - Santa Catarina - CEP 88040-370
Caixa Postal 5040 - CEP 88040-970
Telefone: (48) 3231 4400 - FAX (48) 3231 4403



FUNDAÇÃO DE ENSINO E ENGENHARIA DE SANTA CATARINA
CNPJ: 82.895.327/0001-33 – Inscrição Municipal: 6825-0 - www.feesc.org.br

- 6.2. Treinamento e entrevistas para os novos contratados do projeto, realizados em 13/04/2015;
- 6.3. Apoio ao Seminário de Capacitação do Projeto "Intercâmbio Comunitário em Gerontologia", realizado em 04/12/2015;

7. Apoio ao CONEMB 2015 – II Congresso Nacional das Engenharias da Mobilidade, realizado de 26 a 30/10/2015, em Joinville/SC, por meio de 2 passagens aéreas, viabilizando o transporte de dois palestrantes;

8. Apoio ao I Prêmio UFSC de Tese 2015, realizado durante a 14ª SEPEX/UFSC, em Florianópolis/SC, por meio de 02 aparelhos de celular;

9. Apoio à Competição SAE Aerodesign 2015, realizada de 29/10 a 01/11/2015, em São José dos Campos/SP, por meio da compra de equipamentos e componentes para montagem de protótipos elaborados pela equipe;

10. Apoio à Semana do Meio Ambiente, realizada de 01 a 03/06/2015, na UFSC - Florianópolis/SC, por meio de contratação de serviço de *coffe-break* para 150 pessoas;

11. Apoio ao VIII Minicurso de Engenharia Biomédica na Prática, realizado de 04 a 06/08/2015, no IEB (Instituto de Engenharia Biomédica) da UFSC, em Florianópolis/SC, por meio de material de apoio;

Campus Universitário Reitor João David Ferreira Lima - Centro Tecnológico (CTC)
Universidade Federal de Santa Catarina (UFSC)
Rua Delfino Conti, s/n. Trindade - Florianópolis - Santa Catarina - CEP 88040-370
Caixa Postal 5040 – CEP 88040-970
Telefone: (48) 3231 4400 – FAX (48) 3231 4403



FUNDAÇÃO DE ENSINO E ENGENHARIA DE SANTA CATARINA
CNPJ: 82.895.327/0001-33 – Inscrição Municipal: 6825-0 - www.feesc.org.br

12. Apoio ao Congresso Cidades e Transportes, realizado de 09 a 11/09/2015, em Joinville/SC, por meio de material de apoio;

13. Apoio ao Baja SAE/Brasil 2015, realizado de 03 a 06/03/2015, em Piracicaba/SP, por meio da compra de materiais elétricos para a equipe;

14. Apoio ao professor Johnny Carlos da Silva para visitar a NASA - National Aeronautic and Space Administration (EUA), em 08/10/2015, por meio de auxílio na aquisição das passagens aéreas;

15. Apoio ao II Seminário de Gestão Pública Sustentável, em 26/10/2015, na UFSC, em Florianópolis/SC, por meio de contratação de serviço de *coffee-break* para 150 pessoas;

16. Apoio ao III ENEI - Encontro Nacional dos Estudantes Indígenas, realizado de 28/09 a 02/10/2015, na UFSC, em Florianópolis/SC, por meio de material de apoio;

17. Apoio ao 1º Seminário Científico de Sistemas de Eletrônica de Potência – SCSEP 2015, realizado de 14 a 15/12/2015, na UFSC, em Florianópolis/SC, por meio de uma redução dos serviços de gestão da FEESC.

Campus Universitário Reitor João David Ferreira Lima - Centro Tecnológico (CTC)
Universidade Federal de Santa Catarina (UFSC)
Rua Delfino Conti, s/n. Trindade - Florianópolis - Santa Catarina - CEP 88040-370
Caixa Postal 5040 – CEP 88040-970
Telefone: (48) 3231 4400 – FAX (48) 3231 4403



FUNDAÇÃO DE ENSINO E ENGENHARIA DE SANTA CATARINA
CNPJ: 82.895.327/0001-33 – Inscrição Municipal: 6825-0 - www.feesc.org.br

ORGANOGRAMA

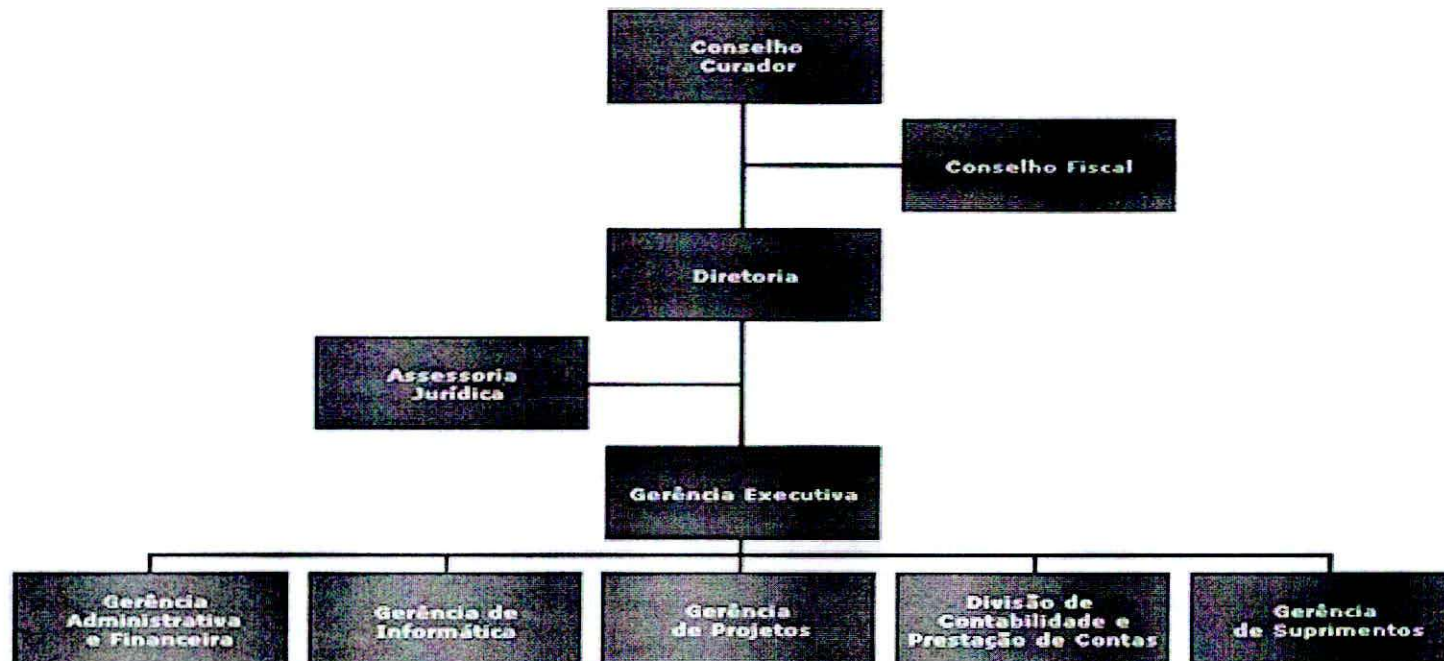

Campus Universitário Reitor João David Ferreira Lima - Centro Tecnológico (CTC)

Universidade Federal de Santa Catarina (UFSC)

Rua Delfino Conti, s/n. Trindade - Florianópolis - Santa Catarina - CEP 88040-370

Caixa Postal 5040 – CEP 88040-970

Telefone: (48) 3231 4400 – FAX (48) 3231 4403



FUNDAÇÃO DE ENSINO E ENGENHARIA DE SANTA CATARINA
CNPJ: 82.895.327/0001-33 – Inscrição Municipal: 6825-0 - www.feesc.org.br

Para a execução de suas atividades e conseqüente alcance dos seus objetivos, a FEESC conta com a seguinte estrutura organizacional, composta de órgãos deliberativo e fiscal, bem como outros executivos e operacionais:

ÓRGÃOS DELIBERATIVO E FISCAL

COMPETÊNCIAS E AÇÕES:

Conselho Curador – É o órgão máximo de deliberação da FEESC, composto por 9 (nove) membros efetivos e 4 (quatro) suplentes, com mandato de 4 (quatro) anos.

QUADRO 2 – COMPOSIÇÃO DO CONSELHO DE CURADORES:

| | |
|----------------------|--|
| TITULARES (9) | Emílio Araújo Menezes (Presidente) |
| | Poliana Dias de Moraes (Secretária) |
| | Everthon Taghori Sica |
| | Jorge Coelho |
| | Marcelo Ricardo Stemmer |
| | Márcia Ligocki Lins |
| | Marcos Ottoni de Almeida |
| | Natalino Uggioni |
| | Victor Juliano De Negri |

Campus Universitário Reitor João David Ferreira Lima - Centro Tecnológico (CTC)
Universidade Federal de Santa Catarina (UFSC)
Rua Delfino Conti, s/n. Trindade - Florianópolis - Santa Catarina - CEP 88040-370
Caixa Postal 5040 - CEP 88040-970
Telefone: (48) 3231 4400 - FAX (48) 3231 4403



FUNDAÇÃO DE ENSINO E ENGENHARIA DE SANTA CATARINA
CNPJ: 82.895.327/0001-33 – Inscrição Municipal: 6825-0 - www.feesc.org.br

| | |
|----------------------|--------------------------|
| SUPLENTES (4) | Nelson Casarotto Filho |
| | Orestes Estevam Alarcon |
| | Sebastião Roberto Soares |
| | José Carlos Fiad Padilha |

Conselho Fiscal – É o órgão fiscalizador da administração contábil-financeira da FEESC, integrado por 3 (três) membros efetivos e 2 (dois) suplentes, escolhidos pelo Conselho Curador, para um mandato de 4 (quatro) anos.

QUADRO 3 – COMPOSIÇÃO DO CONSELHO FISCAL:

| TITULARES (3) | SUPLENTES (2) |
|----------------------------------|--------------------------------|
| Manuel Rosa de Oliveira Lino | Agenor Furigo Junior |
| Raimundo Nonato de Oliveira Lima | Wilson Jesus da Cunha Silveira |
| Artur Santa Catarina | |

Campus Universitário Reitor João David Ferreira Lima - Centro Tecnológico (CTC)
Universidade Federal de Santa Catarina (UFSC)
Rua Delfino Conti, s/n. Trindade - Florianópolis - Santa Catarina - CEP 88040-370
Caixa Postal 5040 - CEP 88040-970
Telefone: (48) 3231 4400 – FAX (48) 3231 4403



FUNDAÇÃO DE ENSINO E ENGENHARIA DE SANTA CATARINA
CNPJ: 82.895.327/0001-33 – Inscrição Municipal: 6825-0 - www.feesc.org.br

ÓRGÃOS EXECUTIVOS

COMPETÊNCIAS E AÇÕES

Diretoria – É o órgão máximo de gestão da FEESC, composta por 4 diretores: Diretor Presidente, Diretor Administrativo-Financeiro, Diretor Técnico e Diretor Especial de Relacionamento Institucional.

QUADRO 4 – COMPOSIÇÃO DA DIRETORIA:

| | |
|--|-----------------------------|
| Diretor Presidente | Raul Valentim da Silva |
| Diretor Administrativo-Financeiro | Fernando Antônio Forcellini |
| Diretor Técnico | Edson Roberto De Pieri |
| Diretor Especial de Desenvolvimento Institucional | Roberto Alexandre Dias |

Campus Universitário Reitor João David Ferreira Lima - Centro Tecnológico (CTC)
Universidade Federal de Santa Catarina (UFSC)
Rua Delfino Conti, s/n. Trindade - Florianópolis - Santa Catarina - CEP 88040-370
Caixa Postal 5040 - CEP 88040-970
Telefone: (48) 3231 4400 - FAX (48) 3231 4403



FUNDAÇÃO DE ENSINO E ENGENHARIA DE SANTA CATARINA
CNPJ: 82.895.327/0001-33 – Inscrição Municipal: 6825-0 - www.feesc.org.br

ÓRGÃOS EXECUTIVOS E OPERACIONAIS

COMPETÊNCIAS E AÇÕES:

Gerência Executiva – Órgão de administração geral, coordenação, supervisão e controle das atividades operacionais desenvolvidas pela Fundação. É subordinada à Diretoria.

Gerências Operacionais – São as unidades subordinadas à Gerência Executiva, responsáveis pela execução das atividades operacionais da FEESC. Cada gerência possuiu atribuição específica, referente às áreas de captação, gestão e execução de projetos.

Assessoria Jurídica – Vinculada à Diretoria, à esta compete, em especial, o assessoramento, a execução de atividades de caráter jurídico e a emissão de pareceres. Responsável por assessorar também a Gerência Executiva e demais gerências operacionais.

Campus Universitário Reitor João David Ferreira Lima - Centro Tecnológico (CTC)
Universidade Federal de Santa Catarina (UFSC)
Rua Delfino Contí, s/n. Trindade - Florianópolis - Santa Catarina - CEP 88040-370
Caixa Postal 5040 – CEP 88040-970
Telefone: (48) 3231 4400 – FAX (48) 3231 4403



FUNDAÇÃO DE ENSINO E ENGENHARIA DE SANTA CATARINA
CNPJ: 82.895.327/0001-33 – Inscrição Municipal: 6825-0 - www.feesc.org.br

QUADRO 5 – GERÊNCIAS E ASSESSORIAS:

| | |
|--|---------------------------------|
| Gerente Executiva | Angela de Espindola da Silveira |
| Gerente Administrativa e Financeira | Graziela Régis Montenegro |
| Gerente de Projetos | João Hélio Martins |
| Gerente de Suprimentos | Larissa Miguel da Silveira |
| Assessor Jurídico | Jailson Agostinho |

A seguir, descreveremos as ações realizadas em 2015 por nossas diversas unidades administrativas, por meio das quais almejamos alcançar nossos objetivos.

Campus Universitário Reitor João David Ferreira Lima - Centro Tecnológico (CTC)
Universidade Federal de Santa Catarina (UFSC)
Rua Delfino Conti, s/n. Trindade - Florianópolis - Santa Catarina - CEP 88040-370
Caixa Postal 5040 – CEP 88040-970
Telefone: (48) 3231 4400 – FAX (48) 3231 4403



FUNDAÇÃO DE ENSINO E ENGENHARIA DE SANTA CATARINA
CNPJ: 82.895.327/0001-33 – Inscrição Municipal: 6825-0 - www.feesc.org.br

ATIVIDADES DESENVOLVIDAS EM 2015
CRENCIAMENTO COMO FUNDAÇÃO DE APOIO
À UFSC E AO IFSC

Em 20 de fevereiro de 2015 o MEC e MCT&I renovaram a autorização para a FEESC atuar como fundação de apoio ao Instituto Federal de Santa Catarina - IFSC, válida por 1 (um) ano.

Em 03/07/2015, o MEC e MCT&I renovaram o credenciamento da FEESC como fundação de apoio à Universidade Federal de Santa Catarina - UFSC, com validade de 2 (dois) anos.

Em 2015, a FEESC, em conjunto com o Departamento de Engenharia Mecânica e a Fundação de Amparo à Pesquisa e Extensão Universitária – FAPEU - promoveram uma homenagem ao responsável pela instituição destas duas fundações, o professor Caspar Erich Stemmer, pelos 50 anos de sua chegada à UFSC. Isto se deu com o apoio financeiro de ambas as fundações para a reedição do livro "*Caspar Erich Stemmer: Administração, ciência e tecnologia*", de autoria do prof. Arno Blass (2ª edição). Além disso, houve uma tarde de homenagens, no dia 03/12/2015, com a inauguração de uma estátua do prof. Stemmer, localizada no Departamento de Engenharia Mecânica, seguida de uma solenidade na qual houve a apresentação de um vídeo com depoimentos de diversas pessoas que conviveram com ele ao longo de sua carreira.

Campus Universitário Reitor João David Ferreira Lima - Centro Tecnológico (CTC)
Universidade Federal de Santa Catarina (UFSC)
Rua Delfino Conti, s/n. Trindade - Florianópolis - Santa Catarina - CEP 88040-370
Caixa Postal 5040 – CEP 88040-970
Telefone: (48) 3231 4400 – FAX (48) 3231 4403



FUNDAÇÃO DE ENSINO E ENGENHARIA DE SANTA CATARINA
CNPJ: 82.895.327/0001-33 – Inscrição Municipal: 6825-0 - www.feesc.org.br

Com o objetivo de captar novos projetos, a Fundação atuou em conjunto com alguns professores aposentados, na participação em eventos relacionados à área de energia.

NORMATIZAÇÃO E REFORMULAÇÃO DE PROCEDIMENTOS ADMINISTRATIVOS

Nesse exercício, foram normatizados ou reformulados alguns procedimentos administrativos para atender a legislação vigente, bem como para dar maior transparência à execução dos projetos em geral:

- **INSTRUÇÃO NORMATIVA Nº 001/DIR/2015:** Estabelece as normas e procedimentos de concessão de adiantamento, para compensar futuras despesas com hospedagem, locomoção urbana e alimentação, no afastamento para outro ponto do território nacional ou exterior.

Em 2015, foram aplicados esforços no aprendizado do MEG - Modelo de Excelência em Gestão, da Fundação Nacional da Qualidade - FNQ.

Campus Universitário Reitor João David Ferreira Lima - Centro Tecnológico (CTC)
Universidade Federal de Santa Catarina (UFSC)
Rua Delfino Conti, s/n. Trindade - Florianópolis - Santa Catarina - CEP 88040-370
Caixa Postal 5040 – CEP 88040-970
Telefone: (48) 3231 4400 – FAX (48) 3231 4403



FUNDAÇÃO DE ENSINO E ENGENHARIA DE SANTA CATARINA
CNPJ: 82.895.327/0001-33 – Inscrição Municipal: 6825-0 - www.feesc.org.br

COLETA SELETIVA DE MATERIAIS

No ano de 2015, a Fundação ampliou suas ações relacionadas à coleta seletiva dos resíduos sólidos produzidos na sede da FEESC, dando destinação adequada ao material que pode ser reaproveitado e evitando seu descarte inapropriado. Para tanto, a Fundação distribuiu lixeiras específicas para cada tipo de material em todos os seus andares e procurou ampliar a consciência ambiental de seus colaboradores, por meio de informativos expostos em lugares bem visíveis como nas copas e no elevador. Além disso, todo o material é recolhido e levado diretamente nos pontos de coleta da COMCAP, conferindo-lhe o destino correto, inclusive de materiais como vidro, pilhas e baterias.

GESTÃO DE PROJETOS

A Gerência de Projetos manteve-se estruturada para apoiar os professores, técnicos e usuários da FEESC na elaboração, encaminhamento e acompanhamento de projetos de ensino, pesquisa, extensão e desenvolvimento institucional. O apoio estende-se desde a fase de captação de oportunidades e elaboração dos projetos, passando pela assinatura dos convênios ou contratos aprovados. Essa gerência manteve permanente contato com os órgãos de fomento e outras instituições, em geral, divulgando informações sobre editais e oportunidades de apresentação de projetos.

Campus Universitário Reitor João David Ferreira Lima - Centro Tecnológico (CTC)
Universidade Federal de Santa Catarina (UFSC)
Rua Delfino Contí, s/n. Trindade - Florianópolis - Santa Catarina - CEP 88040-370
Caixa Postal 5040 – CEP 88040-970
Telefone: (48) 3231 4400 – FAX (48) 3231 4403



FUNDAÇÃO DE ENSINO E ENGENHARIA DE SANTA CATARINA
CNPJ: 82.895.327/0001-33 – Inscrição Municipal: 6825-0 - www.feesc.org.br

Também se manteve organizada para apoiar a realização de projetos, cursos de formação e atualização profissional, incluindo cursos de pós-graduação e eventos.

A fim de prestar serviços de apoio de qualidade na gestão dos projetos, a Gerência de Projetos está subdividida em duas áreas principais:

A- Captação de projetos;

B- Acompanhamento durante a execução de projetos.

Na contratação de projetos, foi ampliada a equipe, a fim de agilizar os processos, bem como melhorar o atendimento aos pesquisadores, haja vista a grande demanda de documentos exigidos pelos financiadores, inclusive a própria UFSC, já que seu acompanhamento da contratação é por meio de um sistema digital.

No acompanhamento de projetos, estão lotados funcionários designados especificamente para atuar na interface entre a Fundação e a coordenação do projeto, fornecendo suporte aos coordenadores e suas equipes.

A fim de propiciar mais subsídios na captação de projetos, formalizamos uma parceria com a Fundação Arthur Bernardes (FUNARBE), por meio de contrato de prestação de serviços, onde foram disponibilizados por alguns meses editais com o intuito de aumentar a captação de projetos.

Além disso, estreitamos o relacionamento com o campus da UFSC de Joinville, onde temos participado de reuniões e atendimento aos professores, possibilitando aos pesquisadores deste *campus* propor e captar mais recursos por meio de projetos com a iniciativa privada.

Campus Universitário Reitor João David Ferreira Lima - Centro Tecnológico (CTC)
Universidade Federal de Santa Catarina (UFSC)
Rua Delfino Conti, s/n. Trindade - Florianópolis - Santa Catarina - CEP 88040-370
Caixa Postal 5040 – CEP 88040-970
Telefone: (48) 3231 4400 – FAX (48) 3231 4403



FUNDAÇÃO DE ENSINO E ENGENHARIA DE SANTA CATARINA
CNPJ: 82.895.327/0001-33 – Inscrição Municipal: 6825-0 - www.feesc.org.br

Buscou-se, também, neste ano de 2015, estreitar esse relacionamento com os *campi* de Araranguá e Blumenau, porém, ainda não surgiu efeito, ação que se busca ampliar em 2016.

Em 2015, foram captados 101 novos projetos, totalizando R\$ 43.950.535,79 (quarenta e três milhões, novecentos e cinquenta mil, quinhentos e trinta e cinco reais e setenta e nove centavos). Além disso, foram firmados 164 termos aditivos. Destes, 43 implicaram em acréscimo de valor em projetos firmados em anos anteriores, na ordem de R\$ 3.361.559,13 (três milhões, trezentos e sessenta e um mil, quinhentos e cinquenta nove reais e treze centavos). Dessa forma, a captação de projetos em 2015 foi de 47.312.094,92 (quarenta e sete milhões, trezentos e doze mil, noventa e quatro reais e noventa e dois centavos), representando uma redução de 48,55% em relação a 2014. Abaixo, no quadro 6, apresentamos a distribuição dos recursos captados por tipo de atividade e, no Quadro 7, a distribuição de acordo com a origem do recurso.

Campus Universitário Reitor João David Ferreira Lima - Centro Tecnológico (CTC)
Universidade Federal de Santa Catarina (UFSC)
Rua Delfino Conti, s/n. Trindade - Florianópolis - Santa Catarina - CEP 88040-370
Caixa Postal 5040 - CEP 88040-970
Telefone: (48) 3231 4400 - FAX (48) 3231 4403



FUNDAÇÃO DE ENSINO E ENGENHARIA DE SANTA CATARINA
CNPJ: 82.895.327/0001-33 – Inscrição Municipal: 6825-0 - www.feesc.org.br

**QUADRO 6 – CAPTAÇÃO DE PROJETOS EM 2015 –
POR ATIVIDADE:**

| Atividade | Nº de Projetos Novos | Valor (projetos novos e aditivos) | % |
|----------------------|----------------------|-----------------------------------|-------------|
| Ensino | - | 149.970,50 | 0,32% |
| Desenv.Institucional | - | 307.383,00 | 0,65% |
| Patrocínio e eventos | 9 | 702.319,93 | 1,48% |
| Consultoria | 17 | 4.932.023,27 | 10,42% |
| Extensão | 54 | 14.465.451,83 | 30,57% |
| Pesquisa | 21 | 26.754.946,39 | 56,55% |
| TOTAL | 101 | 47.312.094,92 | 100% |

**QUADRO 7 – CAPTAÇÃO DE PROJETOS E ADITIVOS EM 2015
– DE ACORDO COM A ORIGEM DOS RECURSOS:**

| Fonte de Recursos | Valor | % |
|-------------------------------|----------------------|-------------|
| Órgãos de Fomento | 30.000,00 | 0,06% |
| Lei do Setor Elétrico | 609.214,59 | 1,29% |
| Outros Órgãos Públicos | 3.561.272,42 | 7,53% |
| Embrapii | 4.448.682,52 | 9,40% |
| Contratos Fundacionais - UFSC | 11.713.171,30 | 24,76% |
| Instituições Privadas | 13.310.121,31 | 28,13% |
| Lei do Setor de Petróleo | 13.639.632,78 | 28,83% |
| Total | 47.312.094,92 | 100% |

Campus Universitário Reitor João David Ferreira Lima - Centro Tecnológico (CTC)
Universidade Federal de Santa Catarina (UFSC)
Rua Delfino Conti, s/n. Trindade - Florianópolis - Santa Catarina - CEP 88040-370
Caixa Postal 5040 - CEP 88040-970
Telefone: (48) 3231 4400 – FAX (48) 3231 4403



FUNDAÇÃO DE ENSINO E ENGENHARIA DE SANTA CATARINA
CNPJ: 82.895.327/0001-33 – Inscrição Municipal: 6825-0 - www.feesc.org.br

Ressalta-se que, em 2015, assim como no exercício anterior, seguimos no gerenciamento dos projetos financiados com recursos da Associação Brasileira de Pesquisa e Inovação Industrial - EMBRAPPII da unidade POLO, da UFSC. Além disso, a UFSC credenciou mais uma unidade EMBRAPPII, o REMA, da qual a FEESC será a gestora administrativa e financeira, a partir de 2016.

Ainda em relação à gestão de projetos, em 2015, havia 290 projetos vigentes, conforme Quadro 8.

QUADRO 8 – QUANTITATIVOS DE PROJETOS:

| Descrição | Quantidade |
|--|------------|
| Projetos novos assinados em 2015 | 101 |
| Projetos encerrados em 2015 | 108 |
| Projetos vigentes em 2015 | |
| *Inclui projetos novos e os encerrados no ano. | 290 |

Com relação ao recebimento de recursos para a execução dos projetos, em 2015, as diversas instituições financiadoras de projeto efetuaram o pagamento de R\$ 68.452.318,15 (sessenta e oito milhões, quatrocentos e cinquenta e dois mil, trezentos e dezoito reais e quinze centavos), distribuídos conforme o Quadro 9:

Campus Universitário Reitor João David Ferreira Lima - Centro Tecnológico (CTC)
Universidade Federal de Santa Catarina (UFSC)
Rua Delfino Conti, s/n. Trindade - Florianópolis - Santa Catarina - CEP 88040-370
Caixa Postal 5040 - CEP 88040-970
Telefone: (48) 3231 4400 - FAX (48) 3231 4403



FUNDAÇÃO DE ENSINO E ENGENHARIA DE SANTA CATARINA
CNPJ: 82.895.327/0001-33 – Inscrição Municipal: 6825-0 - www.feesc.org.br

QUADRO 9 – RECEBIMENTO DE RECURSOS EM 2015:

| Origem dos Recursos | Valor | % |
|-------------------------------|----------------------|----------------|
| Outros | 3.192.688,96 | 4,67% |
| Embrapii | 3.538.515,40 | 5,17% |
| Lei do Setor Elétrico | 4.574.497,46 | 6,68% |
| Órgãos de Fomento | 10.747.460,10 | 15,70% |
| Lei do Setor de Petróleo | 12.132.118,55 | 17,72% |
| Instituições Privadas | 13.547.018,66 | 19,79% |
| Contratos Fundacionais - UFSC | 20.720.019,02 | 30,27% |
| Total | 68.452.318,15 | 100,00% |

Há que se destacar também que, em cumprimento às Leis 8.958 (de 20 de dezembro de 1994) e 12.527 (de 18 de novembro de 2011), todos os projetos gerenciados pela FEESC são publicados em seu sítio eletrônico (<http://www.feesc.org.br/site/?pg=projetos-em-execucao>), onde são apresentadas todas as informações solicitadas por ambas as leis, no que tange às entidades sem fins lucrativos.

Campus Universitário Reitor João David Ferreira Lima - Centro Tecnológico (CTC)
Universidade Federal de Santa Catarina (UFSC)
Rua Delfino Conti, s/n. Trindade - Florianópolis - Santa Catarina - CEP 88040-370
Caixa Postal 5040 - CEP 88040-970
Telefone: (48) 3231 4400 – FAX (48) 3231 4403



FUNDAÇÃO DE ENSINO E ENGENHARIA DE SANTA CATARINA
CNPJ: 82.895.327/0001-33 – Inscrição Municipal: 6825-0 - www.feesc.org.br

Gerência de Suprimentos – Manteve-se estruturada para prestar suporte à aquisição de materiais e serviços, incluindo compras nacionais, importações, licitações e serviços de pessoas jurídicas. A Gerência de Suprimentos é composta pelos seguintes setores: Compras; Licitações, Seleções Públicas e Contratos.

Em síntese, a Gerência de Suprimentos possui as seguintes atribuições:

- Administrar as atividades de compras e de contratação de serviços, inclusive importação;
- Planejar, coordenar e supervisionar os procedimentos de contratações, licitações e seleções públicas;
- Coordenar e supervisionar os procedimentos relativos à gestão contratual;
- Propor diretrizes para a realização das licitações, seleções públicas e contratações;
- Propor o fluxograma dos procedimentos destinados às contratações, definindo a competência dos setores;
- Realizar, direta ou indiretamente, o constante aperfeiçoamento dos colaboradores responsáveis pelas licitações, seleções públicas e contratações, visando à eficiência nas atividades por eles desenvolvidas.
- Realizar as demais tarefas inerentes à sua competência.

Esta Gerência, por meio dos seus setores, em 2015, encaminhou 5.010 ordens de compras nacionais.

Campus Universitário Reitor João David Ferreira Lima - Centro Tecnológico (CTC)
Universidade Federal de Santa Catarina (UFSC)
Rua Delfino Conti, s/n. Trindade - Florianópolis - Santa Catarina - CEP 88040-370
Caixa Postal 5040 – CEP 88040-970
Telefone: (48) 3231 4400 – FAX (48) 3231 4403



FUNDAÇÃO DE ENSINO E ENGENHARIA DE SANTA CATARINA
CNPJ: 82.895.327/0001-33 – Inscrição Municipal: 6825-0 - www.feesc.org.br

Quando a origem do recurso era pública, as compras eram precedidas de licitação, seleção pública, contratação direta ou cotação (Instrução Normativa CD-FNDCT nº 1, de 25/06/2010 e Portaria Interministerial nº 507, de 24/11/2011). Nas contratações realizadas no âmbito de projetos com recurso privado, nos quais a FEESC atuava como fundação de apoio, seguiu-se as determinações do Decreto nº 8.241. Por fim, nas contratações internas da Fundação, foi observada a Instrução Normativa da FEESC nº 08/DIR/2011. Sobre tais contratações, formalizadas mediante ordem de compra, ver quadro 10 abaixo.

QUADRO 10 – DISTRIBUIÇÃO DE ORDENS DE COMPRA EM 2015:

| Tipo | Modalidade | Quantidade |
|--------------------|--|-------------------|
| Contratação Direta | Decreto nº 8.241, art. 26, I e II | 1.629 |
| Contratação Direta | Decreto nº 8.241, art. 26, III a VI | 13 |
| Contratação Direta | Dispensa art. 24, I e II | 588 |
| Contratação Direta | Dispensa art. 24, III a XXX | 12 |
| Contratação Direta | Inexigibilidade | 19 |
| Cotação | Instrução Normativa Nº 001/2010/FINEP | 210 |
| Cotação | Portaria Interministerial 507/2011 | 10 |
| Cotação | IN FEESC 08/DIR/2011 | 2.034 |
| Licitação | Concorrência, Tomada de Preços, Convite, Pregão (incluindo Registro de Preços) | 480 |
| Seleção Pública | Seleção Pública Fechada, Mista e Aberta | 15 |
| TOTAL | | 5.010 |

Campus Universitário Reitor João David Ferreira Lima - Centro Tecnológico (CTC)
Universidade Federal de Santa Catarina (UFSC)
Rua Delfino Conti, s/n. Trindade - Florianópolis - Santa Catarina - CEP 88040-370
Caixa Postal 5040 - CEP 88040-970
Telefone: (48) 3231 4400 - FAX (48) 3231 4403



FUNDAÇÃO DE ENSINO E ENGENHARIA DE SANTA CATARINA
CNPJ: 82.895.327/0001-33 – Inscrição Municipal: 6825-0 - www.feesc.org.br

Cabe ressaltar que, na área de compras, merecem destaque as importações, que possuem legislação específica e controle rigoroso por parte da Secretaria da Receita Federal, Estadual e CNPq, que permitiam a aquisição de máquinas, equipamentos, aparelhos e instrumentos, bem como suas partes e peças de reposição, acessórios, matérias-primas e produtos intermediários, destinados à execução de pesquisa científica e tecnológica, com as simplificações burocráticas e as isenções legais. No ano de 2015, foram realizadas 232 contratações internacionais, bem como 36 compras internacionais na modalidade *courier*. Além disso, foram geradas 92 declarações de importação e 212 licenças de importações.

Já com relação ao Setor de Licitações, Seleções Públicas e Contratos, em 2015, foram realizados processos de licitação e seleção pública, nos termos da Lei nº 8.666/93 e Decreto nº 8.241/14, conforme distribuição abaixo:

QUADRO 11 – LICITAÇÕES E SELEÇÕES PÚBLICAS EM 2015:

| Modalidade | Quantidade |
|-------------------------|------------|
| Convite | 1 |
| Pregão | 18 |
| Tomada de Preços | 1 |
| Seleção Pública Fechada | 8 |
| Seleção Pública Mista | 7 |
| TOTAL | 35 |

Campus Universitário Kenel João David Ferreira Lima - Centro Tecnológico (CTC)
Universidade Federal de Santa Catarina (UFSC)
Rua Delfino Conti, s/n. Trindade - Florianópolis - Santa Catarina - CEP 88040-370
Caixa Postal 5040 - CEP 88040-970
Telefone: (48) 3231 4400 - FAX (48) 3231 4403



FUNDAÇÃO DE ENSINO E ENGENHARIA DE SANTA CATARINA
CNPJ: 82.895.327/0001-33 – Inscrição Municipal: 6825-0 - www.feesc.org.br

Por sua vez, em 2015, foram gerenciados 318 contratos e aditivos, celebrados com pessoas jurídicas, incluindo locação, prestação de serviços e compras.

Visando a melhoria contínua, no mesmo ano, foi elaborado o Manual de Aquisição de Passagem, e foram realizados treinamentos internos e adequações no Sistema Buyer e SIFEESC, além de atualizações na Instrução de Trabalho IT-SUP-001, no intuito de padronizar as atividades para a contratação de bens e serviços dos Convênios FINEP, a fim de corrigir e melhorar os procedimentos ali descritos.

Gerência Administrativa e Financeira – Manteve-se estruturada para prestar suporte ao cumprimento das atividades de recrutamento, seleção, administração de pessoal, patrimonial e financeira da Fundação. É constituída das Divisões de Recursos Humanos, Financeira, além dos setores de Patrimônio e serviços gerais.

Vinculada a esta gerência, a Divisão de Recursos Humanos responsabilizou-se, em atendimento aos projetos executados, pelas atividades de recrutamento, seleção, administração de pessoal e benefícios, assistência médica e odontológica, convênio-farmácia, vale alimentação/refeição e vale transporte, realizando a contratação de novos funcionários e efetuando a dispensa de outros, com estrita observância da legislação trabalhista.

Campus Universitário Reitor João David Ferreira Lima - Centro Tecnológico (CTC)
Universidade Federal de Santa Catarina (UFSC)
Rua Delfino Conti, s/n. Trindade - Florianópolis - Santa Catarina - CEP 88040-370
Caixa Postal 5040 - CEP 88040-970
Telefone: (48) 3231 4400 - FAX (48) 3231 4403



FUNDAÇÃO DE ENSINO E ENGENHARIA DE SANTA CATARINA
CNPJ: 82.895.327/0001-33 – Inscrição Municipal: 6825-0 - www.feesc.org.br

Para o funcionamento de suas unidades, a FEESC contou, ao final de 2015, na administração central, com um corpo administrativo de 68 funcionários em tempo integral. Além destes, mais 187 profissionais devidamente qualificados atuaram na execução dos projetos de ensino, pesquisa, extensão, de estímulo à inovação e de desenvolvimento institucional.

QUADRO 12 – COMPARAÇÃO DOS CELETISTAS EM 2014 E EM 2015 (POSIÇÃO DE 31/12/2015):

| LOTAÇÃO | 2014 | 2015 | Variação |
|---------------|------------|------------|----------------|
| Administração | 61 | 68 | 11,47% |
| Projetos | 226 | 187 | -17,26% |
| Total | 287 | 255 | -11,15% |

Em continuidade ao Programa de Incentivo à Formação, buscando valorizar e qualificar seus colaboradores, em 2015 a Fundação contribuiu para a formação de profissionais e especialistas, proporcionando condições para a qualificação dos colaboradores, como se demonstra no quadro 13:

Campus Universitário Reitor João David Ferreira Lima - Centro Tecnológico (CTC)
Universidade Federal de Santa Catarina (UFSC)
Rua Delfino Conti, s/n. Trindade - Florianópolis - Santa Catarina - CEP 88040-370
Caixa Postal 5040 – CEP 88040-970
Telefone: (48) 3231 4400 – FAX (48) 3231 4403



FUNDAÇÃO DE ENSINO E ENGENHARIA DE SANTA CATARINA
CNPJ: 82.895.327/0001-33 – Inscrição Municipal: 6825-0 - www.feesc.org.br

QUADRO 13 – PARTICIPAÇÃO DE COLABORADORES EM CURSOS E EVENTOS:

| Nome Curso/Evento | Participantes | Instituição | Local | Horas |
|---|---------------|------------------|---------------|-------|
| ECD - Escrituração Contábil Digital Lucro real, presumido e imunes ou isentas | 1 | SESCON | Florianópolis | 8 |
| Rotinas Anuais Rais e Dirf, e esocial no Rubi | 1 | Somos Tecnologia | Florianópolis | 8 |
| Prático de Cálculos Trabalhistas | 2 | ITC | Florianópolis | 8 |
| TDC 2015 -The Developer's Conference | 2 | Global Code | Florianópolis | 24 |
| Secretariado, Recepção e Atendimento | 2 | CDL | Florianópolis | 6 |
| Desenvolvimento de Liderança e Gerenciamento de Equipes | 1 | CDL | Florianópolis | 6 |
| SPEd Contabil (EFD/FCONT) pratica no ERP radar | 1 | WK Sistemas | Joinville | 8 |
| Treinamento Presencial "SPED Contábil (ECD/FCON) Prática no ERP Radar | 1 | WK Sistemas | Blumenau | 4 |
| Capacitação do Sistema de Gestão de Convênios e Contratos de Repasse - SICONV | 1 | Suria | Florianópolis | 24 |
| Capacitação do Sistema de Gestão de Convênios e Contratos de Repasse - SICONV Avançado - Edição OBTV Intensivov | 1 | Suria | Florianópolis | 16 |
| Primeiros Passos para a Excelência da Gestão | 1 | FNQ | Florianópolis | 4 |
| Capacitação dos Avaliadores do MPE Brasil | 1 | Sebrae | Florianópolis | 12 |
| Prestação de Contas de Convênios | 1 | Funpar | Curitiba | 8 |
| Motivação e Liderança | 38 | CDL | Florianópolis | 2 |
| IV Workshop Tec Redes Ponto de Presença RNP em SC e da Rede Metropolitana de Educação e Pesquisa da Região de | 3 | PoP-SC/REMEP-FLN | Florianópolis | 16 |

Campus Universitário Reitor João David Ferreira Lima - Centro Tecnológico (CTC)
Universidade Federal de Santa Catarina (UFSC)
Rua Delfino Conti, s/n. Trindade - Florianópolis - Santa Catarina - CEP 88040-370
Caixa Postal 5040 – CEP 88040-970
Telefone: (48) 3231 4400 – FAX (48) 3231 4403



FUNDAÇÃO DE ENSINO E ENGENHARIA DE SANTA CATARINA
CNPJ: 82.895.327/0001-33 – Inscrição Municipal: 6825-0 - www.feesc.org.br

| | | | | |
|---|---|---------|---------------|----|
| Florianópolis (IV WTR Pop-SC/REMEP-FLN) | | | | |
| 33º Encontro Nacional do Conselho Nacional das Fundações de Apoio às Instituições de Ensino Superior e de pesquisa Científica e Tecnológica - CONFIES | 3 | Confies | Brasília | 32 |
| CIPA | 1 | Qualitá | Florianópolis | 20 |

Também é de responsabilidade da Divisão de Recursos Humanos, a concessão e controle de bolsas de pesquisa, inovação tecnológica, extensão e de estágio para estudantes, bem como o pagamento a prestadores de serviços autônomos, sem vínculo empregatício, em conformidade com a regulamentação estabelecida.

Assim, em 2015, esta divisão realizou 9.570 pagamentos de bolsas de pesquisa, extensão ou estágio, contemplando 1.441 alunos, 2.284 pagamentos de bolsas a servidores docentes e técnico-administrativos, dos quais, 212 professores e servidores foram contemplados. No quadro a seguir apresentam-se mais informações a respeito das bolsas:

Campus Universitário Reitor João David Ferreira Lima - Centro Tecnológico (CTC)
Universidade Federal de Santa Catarina (UFSC)
Rua Delfino Conti, s/n. Trindade - Florianópolis - Santa Catarina - CEP 88040-370
Caixa Postal 5040 – CEP 88040-970
Telefone: (48) 3231 4400 – FAX (48) 3231 4403



FUNDAÇÃO DE ENSINO E ENGENHARIA DE SANTA CATARINA
CNPJ: 82.895.327/0001-33 – Inscrição Municipal: 6825-0 - www.feesc.org.br

QUADRO 14 – BOLSAS PAGAS EM 2015:

| Tipo de Beneficiário | Quantidade de Pagamentos | Quantidade de Pessoas Beneficiadas | Valores Pagos R\$ |
|-----------------------------------|--------------------------|------------------------------------|----------------------|
| Alunos | 9.570 | 1.441 | 10.068.877,75 |
| Servidores da UFSC | 2.284 | 212 | 6.363.911,44 |
| Servidores do IFSC | 67 | 06 | 157.899,92 |
| Servidores de outras Instituições | 30 | 04 | 109.752,00 |
| Total | 11.951 | 1.663 | 16.700.441,11 |

Ainda em 2015, foram efetuados 1.028 pagamentos a 262 de prestadores de serviços autônomos.

Com relação ao patrimônio, todos os bens adquiridos pela FEESC foram identificados e registrados, permitindo o devido controle patrimonial, tendo em vista as informações necessárias para os processos de prestações de contas e auditorias dos órgãos de controle internos, das entidades financiadoras e tribunais de contas competentes.

Campus Universitário Reitor João David Ferreira Lima - Centro Tecnológico (CTC)
Universidade Federal de Santa Catarina (UFSC)
Rua Delfino Conti, s/n. Trindade - Florianópolis - Santa Catarina - CEP 88040-370
Caixa Postal 5040 - CEP 88040-970
Telefone: (48) 3231 4400 - FAX (48) 3231 4403



FUNDAÇÃO DE ENSINO E ENGENHARIA DE SANTA CATARINA
CNPJ: 82.895.327/0001-33 – Inscrição Municipal: 6825-0 - www.feesc.org.br

Desta forma, em 2015 foram adquiridos 1.239 bens, equivalentes a R\$ 7.860.093,69 (sete milhões, oitocentos e sessenta mil, noventa e três reais e sessenta e nove centavos). Destes, 3 bens, totalizando R\$ 25.100,00 (vinte e cinco mil e cem reais), foram encaminhados ao Instituto Federal de Santa Catarina - IFSC, e todos foram devidamente incorporados ao patrimônio da instituição.

Para a UFSC foram adquiridos 1.122 bens, que totalizaram R\$ 7.738.624,96 (sete milhões, setecentos e trinta e oito mil, seiscentos e vinte e quatro reais e noventa e seis centavos). Destes, 529 bens, equivalentes a R\$ 1.913.529,52 (Hum milhão, novecentos e treze mil, quinhentos e vinte e nove reais e cinqüenta e dois centavos) foram repassados para o Departamento de Gestão Patrimonial da UFSC, para registro e tombamento pela Universidade; 593 bens, equivalentes a R\$ 5.825.095,44 (cinco milhões, oitocentos e vinte e cinco mil, noventa e cinco reais e quarenta e quatro centavos) foram registrados no controle patrimonial da Fundação e cedidos para uso nos diversos projetos de ensino, pesquisa e extensão, para posterior encaminhamento ao Departamento de Gestão Patrimonial – DGP/UFSC.

Além disso, foram repassados ao referido departamento 20 bens adquiridos em anos anteriores, que totalizaram R\$ 87.978,61 (oitenta e sete mil, novecentos e setenta e oito reais e sessenta e um centavos).

Também em 2015, a FEESC cedeu para outras instituições de ensino 5 bens, equivalentes a R\$ 8.492,00 (oito mil, quatrocentos e noventa e dois reais).

Campus Universitário Reitor João David Ferreira Lima - Centro Tecnológico (CTC)
Universidade Federal de Santa Catarina (UFSC)
Rua Delfino Conti, s/n. Trindade - Florianópolis - Santa Catarina - CEP 88040-370
Caixa Postal 5040 – CEP 88040-970
Telefone: (48) 3231 4400 – FAX (48) 3231 4403



FUNDAÇÃO DE ENSINO E ENGENHARIA DE SANTA CATARINA
CNPJ: 82.895.327/0001-33 – Inscrição Municipal: 6825-0 - www.feesc.org.br

Já em relação aos bens incorporados ao patrimônio da Fundação, em 2015 foram adquiridos 109, que representam R\$ 87.876,73 (oitenta e sete mil, oitocentos e setenta e seis reais e setenta e três centavos). O quadro 15, a seguir, resume as informações acima.

QUADRO 15 - MOVIMENTAÇÃO DE BENS EM 2015:

| Descrição | Quantidade | Valor (R\$) |
|--|-------------|---------------------|
| Bens adquiridos em 2015 e cedidos para usos nos diversos locais da UFSC para desenvolvimento dos projetos; | 593 | 5.825.095,44 |
| Bens adquiridos em 2015 e repassados para o Departamento de Gestão Patrimonial da UFSC para tombamento; | 529 | 1.913.529,52 |
| Bens adquiridos em 2015 e repassados ao IFSC; | 3 | 25.100,00 |
| Bens encaminhados para outras instituições, conforme previsto nos projetos; | 5 | 8.492,00 |
| Bens adquiridos em 2015 e incorporados ao patrimônio da Fundação; | 109 | 87.876,73 |
| Total de bens adquiridos em 2015 | 1239 | 7.860.093,69 |
| Bens adquiridos em anos anteriores e repassados para a UFSC efetuar o tombamento; | 20 | 87.978,61 |
| Total movimentado em 2015 | 1259 | 7.948.072,30 |

Campus Universitário Reitor João David Ferreira Lima - Centro Tecnológico (CTC)
Universidade Federal de Santa Catarina (UFSC)
Rua Delfino Conti, s/n. Trindade - Florianópolis - Santa Catarina - CEP 88040-370
Caixa Postal 5040 - CEP 88040-970
Telefone: (48) 3231 4400 - FAX (48) 3231 4403



FUNDAÇÃO DE ENSINO E ENGENHARIA DE SANTA CATARINA
CNPJ: 82.895.327/0001-33 – Inscrição Municipal: 6825-0 - www.feesc.org.br

Também é de responsabilidade da Gerência Administrativa e Financeira, em conjunto com a Gerência de Projetos, o repasse de taxas para as instituições apoiadas. Desta forma, em 2015, a FEESC transferiu R\$ 738.034,13 (setecentos e trinta e oito mil, trinta e quatro reais e treze centavos), sendo R\$ 732.516,12 (setecentos e trinta e dois mil, quinhentos e dezesseis reais e doze centavos) para a UFSC e R\$ 5.518,01 (cinco mil, quinhentos e dezoito reais e um centavo) para o IFSC.

A Divisão de Suporte Financeiro é a unidade responsável pelo faturamento, cobrança, pagamentos e recebimentos de 905 faturas, 698 notas de débito e 1.019 recibos.

Para a realização dos pagamentos foram emitidos 1.553 cheques, 17.159 operações por teleprocessamento e 7.017 transferências bancárias.

Em 2015, o total de operações efetuadas pela Divisão de Suporte Financeiro foi de 87.577 lançamentos.

Além disso, a apuração e recolhimentos do IRRF, CSRF, INSS e ISS, a emissão de aviso de crédito e retenção também integraram a lista de atividades desta Divisão.

Campus Universitário Reitor João David Ferreira Lima - Centro Tecnológico (CTC)
Universidade Federal de Santa Catarina (UFSC)
Rua Delfino Conti, s/n. Trindade - Florianópolis - Santa Catarina - CEP 88040-370
Caixa Postal 5040 – CEP 88040-970
Telefone: (48) 3231 4400 – FAX (48) 3231 4403



FUNDAÇÃO DE ENSINO E ENGENHARIA DE SANTA CATARINA
CNPJ: 82.895.327/0001-33 – Inscrição Municipal: 6825-0 - www.feesc.org.br

Divisão de Contabilidade e Prestação de Contas - Subordinada à Gerência Executiva, esta Divisão, como o próprio nome indica, é responsável pela contabilidade da FEESC, bem como pelas atividades relacionadas à prestação de contas dos projetos.

O Setor de prestação de contas é responsável por preparar e encaminhar todas as prestações de contas aos diversos órgãos financiadores e fiscalizadores, incluindo prestações parciais e finais, além de responder as diligências recebidas desses órgãos.

Para tanto, esse setor procurou desenvolver suas atividades na elaboração das prestações de contas das despesas realizadas, segundo as exigências dos órgãos públicos e de fomento, com o cuidado, a responsabilidade, o esmero e a dedicação exigidos pelas instituições de controle.

No intuito de otimizar e padronizar os procedimentos internos, vêm sendo adotados e aprimorados, constantemente, manuais de procedimentos operacionais, tanto das atividades do setor de contabilidade, quanto do de prestação de contas, os quais influenciam diretamente nos outros setores da Fundação, tais como a constituição, a elaboração, a organização e o arquivamento da documentação exigida pelo financiador de cada projeto ou órgão fiscalizador.

Campus Universitário Reitor João David Ferreira Lima - Centro Tecnológico (CTC)
Universidade Federal de Santa Catarina (UFSC)
Rua Delfino Conti, s/n. Trindade - Florianópolis - Santa Catarina - CEP 88040-370
Caixa Postal 5040 - CEP 88040-970
Telefone: (48) 3231 4400 - FAX (48) 3231 4403



FUNDAÇÃO DE ENSINO E ENGENHARIA DE SANTA CATARINA
CNPJ: 82.895.327/0001-33 – Inscrição Municipal: 6825-0 - www.feesc.org.br

Em 2015, a divisão realizou 336 prestações de contas, incluindo regularizações. Destas, 94 prestações de contas são finais, totalizando um valor de aproximadamente R\$ 67.758.561,48 (sessenta e sete milhões, setecentos e cinquenta e oito mil, quinhentos e sessenta e um reais e quarenta e oito centavos). Neste mesmo ano, foi constatada a aprovação do financiador de 273 prestações, totalizando um valor de aproximadamente R\$ 61.330.894,33 (sessenta e um milhões, trezentos e trinta mil, oitocentos e noventa e quatro reais e trinta e três centavos).

Com relação ao setor de contabilidade, consta como atribuição a realização dos procedimentos contábeis da FEESC - Administração e também dos projetos, contabilizados em mais de 219 mil registros. Inclui-se, também, o cumprimento de obrigações acessórias perante a Receita Federal do Brasil, a Secretaria da Fazenda Estadual de SC e a diversas Prefeituras de vários Estados do Brasil; atendimento aos diversos tipos de Auditorias e Fiscalizações; elaboração de demonstrativos financeiros exigidos por vários entes com quem a Fundação mantém relações, suporte a diversos setores da Fundação, apuração de impostos, entre outras atribuições.

Em 2015, esta Divisão manteve a interação com os órgãos financiadores, no intuito de sanar dúvidas e resolver problemas comuns a várias fundações de apoio. Para tanto, a FEESC participou de congressos nacionais e estaduais, treinamentos, fóruns e palestras, a fim de aprimorar os conhecimentos.

Campus Universitário Reitor João David Ferreira Lima - Centro Tecnológico (CTC)
Universidade Federal de Santa Catarina (UFSC)
Rua Delfino Conti, s/n. Trindade - Florianópolis - Santa Catarina - CEP 88040-370
Caixa Postal 5040 - CEP 88040-970
Telefone: (48) 3231 4400 - FAX (48) 3231 4403



FUNDAÇÃO DE ENSINO E ENGENHARIA DE SANTA CATARINA
CNPJ: 82.895.327/0001-33 – Inscrição Municipal: 6825-0 - www.feesc.org.br

É importante destacarmos, também, a atuação desta Divisão no estudo, levantamento e implantação de um sistema de apuração dos custos, que está possibilitando à FEESC estimar e avaliar os seus custos na gestão administrativa e financeira dos projetos. Por meio da apuração é possível a identificação do custo de cada atividade da Fundação, permitindo realizar estimativas de quanto a Fundação deve ser ressarcida pelos seus custos com base no seu plano de trabalho, bem como também apurar o custo real de um projeto concluído ou em execução, tornando-se uma ferramenta gerencial de grande valia para a tomada de decisões feita pelos gestores da Fundação.

Gerência de Informática – É responsável pelo desenvolvimento, implantação e manutenção dos sistemas de informações e controle utilizados pela FEESC.

Compete, também, à Gerência de Informática, o desenvolvimento e manutenção do *site* da FEESC, bem como a instalação e manutenção dos servidores de banco de dados, arquivos, páginas *WEB*, *firewall*, antivírus e rede *Windows*.

Acrescente-se, também, às atividades aqui mencionadas, a manutenção dos *backups* e a implantação de novas versões de alguns sistemas como VetorH (da Divisão de Recursos Humanos), WK Radar (*software* utilizado pela Divisão Contábil/Financeira) e do SISCOMEX (utilizado para importações, pela Divisão de Suporte Administrativo), além do *Sharepoint* customizado para as necessidades do Centro de Documentação e Informação.

Campus Universitário Reitor João David Ferreira Lima - Centro Tecnológico (CTC)
Universidade Federal de Santa Catarina (UFSC)
Rua Delfino Conti, s/n. Trindade - Florianópolis - Santa Catarina - CEP 88040-370
Caixa Postal 5040 – CEP 88040-970
Telefone: (48) 3231 4400 – FAX (48) 3231 4403



FUNDAÇÃO DE ENSINO E ENGENHARIA DE SANTA CATARINA
CNPJ: 82.895.327/0001-33 – Inscrição Municipal: 6825-0 - www.feesc.org.br

Além destas atividades, destacam-se as tarefas de suporte a usuários, instalação e manutenção de equipamentos de informática em geral.

Em conjunto com as demais gerências, esta procura atender de imediato todas as demandas de forma ágil e eficiente.

Na área de suporte e manutenção da Gerência de Informática, em 2015, realizamos uma migração de extrema importância e fundamental para a continuidade do desenvolvimento dos sistemas da FEESC específicos para a *WEB*, conforme descrito a seguir.

Além disso, em 2015 houve a atualização do *site* da FEESC, com conseqüente atualização dos *softwares* e sistemas operacionais dos servidores e todos os aplicativos *WEB* vinculados ao *site*. Dentre estes, cita-se a interface de comunicação do coordenador de projetos (Gerencie seu Projeto), o aplicativo destinado aos colaboradores celetistas, que provê acesso ao contracheque e à folha ponto. Além destes, a exemplo de outros aplicativos, cuja migração iniciou-se no ano anterior, em 2015 alguns *softwares* de uso interno pela FEESC - Administração também foram migrados para plataformas mais atualizadas, tais como o FeescWeb e os aplicativos de suporte à gestão e divulgação dos processos de compras (Buyer e BuyerManagement).

No exercício do ano de 2015, ainda na área de suporte e manutenção da Gerência de Informática, procedeu-se com a atualização dos servidores de banco de dados e de arquivos. O aumento da capacidade de armazenamento e memória implicou significativas melhoras no desempenho das aplicações, sobretudo para o Centro de Documentação e Informação da Fundação - CDI.

Campus Universitário Reitor João David Ferreira Lima - Centro Tecnológico (CTC)
Universidade Federal de Santa Catarina (UFSC)
Rua Delfino Conti, s/n. Trindade - Florianópolis - Santa Catarina - CEP 88040-370
Caixa Postal 5040 - CEP 88040-970
Telefone: (48) 3231 4400 - FAX (48) 3231 4403



FUNDAÇÃO DE ENSINO E ENGENHARIA DE SANTA CATARINA
CNPJ: 82.895.327/0001-33 – Inscrição Municipal: 6825-0 - www.feesc.org.br

No ano de 2015, a área de desenvolvimento da Gerência de Informática foi marcada pelo início dos trabalhos de levantamento de requisitos e mapeamento de todos os processos, com vistas ao desenvolvimento de um novo sistema de gestão de projetos e de gestão da Fundação. Este trabalho, de fundamental importância, possibilitará identificar dificuldades e oportunidades, avaliar e propor melhorias nos processos, visando dar subsídios para dimensionar o projeto de desenvolvimento de um novo sistema de Gestão Administrativa e Financeira da FEESC e seus projetos, visando sempre prestar aos nossos clientes um serviço cada vez mais eficiente, com possibilidade de adequar a Fundação aos avanços tecnológicos.

Ainda em relação ao desenvolvimento de *software*, em 2015, foi disponibilizada uma nova interface *WEB* para inscrição de participantes nos eventos e cursos gerenciados pela FEESC, que trouxe a possibilidade de customização, adequando-se a interface de acordo com a identidade visual e operacional demandada pelos eventos, de maneira individual. Além disso, relacionado ao gerenciamento de eventos, promoveu-se a integração com um conhecido sistema de pagamentos *online* internacional, permitindo que o pagamento se dê nas mais diversas formas e moedas, facilitando o recebimento de inscrições, principalmente as estrangeiras.

Por fim, ainda no mesmo ano, um novo sistema de controle das atividades, voltado para o registro e acompanhamento das solicitações realizadas para a Divisão de Informática da FEESC foi desenvolvido e implantado, o "Chamados FEESC". A nova solução, desenvolvida na plataforma *WEB*, traz inúmeros benefícios, não só para o setor informática, mas como para toda a Fundação e seus clientes. Além da organização das

Campus Universitário Reitor João David Ferreira Lima - Centro Tecnológico (CTC)
Universidade Federal de Santa Catarina (UFSC)
Rua Delfino Conti, s/n. Trindade - Florianópolis - Santa Catarina - CEP 88040-370
Caixa Postal 5040 – CEP 88040-970
Telefone: (48) 3231 4400 – FAX (48) 3231 4403



FUNDAÇÃO DE ENSINO E ENGENHARIA DE SANTA CATARINA
CNPJ: 82.895.327/0001-33 – Inscrição Municipal: 6825-0 - www.feesc.org.br

atividades da Divisão de Informática, há o estabelecimento de prazos e prioridades para execução, bem como configura-se como um meio de comunicação eficiente entre desenvolvedores e técnicos de suporte e demais colaboradores. Outro grande benefício desse novo sistema é a possibilidade de análise dos quantitativos e dos tipos de demandas, oriundas dos demais setores. Em 2015, com menos de um ano de uso, atingiu-se a marca de 1.269 atendimentos de naturezas diversas, sendo 116 relacionadas à área de suporte à infra-estrutura e manutenção, 523 atendimentos de suporte em sistemas internos e de terceiros e 630 solicitações de manutenção e desenvolvimento nos sistemas desenvolvidos pela própria FEESC.

OUTROS INDICADORES

Quanto à administração de projetos, as Receitas Operacionais Bruta e Líquida tiveram uma redução de 23,09%, passando de R\$ 6,23 milhões para R\$ 4,79 milhões, conseqüência clara do cenário econômico e político brasileiro, que impactou diretamente na captação de novos recursos, bem como resultou em análises mais criteriosas para liberação dos recursos já contratados. Ainda com relação às receitas, foi obtido um aumento no resultado financeiro de 109,28%, passando de R\$ 538 mil para R\$ 1,12 milhões, reflexo da política de gestão financeira aplicada pela Fundação, que aperfeiçoou os controles de prazos de pagamentos e renegociou novos planos de aplicação junto aos bancos.

Campus Universitário Reitor João David Ferreira Lima - Centro Tecnológico (CTC)
Universidade Federal de Santa Catarina (UFSC)
Rua Delfino Conti, s/n. Trindade - Florianópolis - Santa Catarina - CEP 88040-370
Caixa Postal 5040 - CEP 88040-970
Telefone: (48) 3231 4400 - FAX (48) 3231 4403



FUNDAÇÃO DE ENSINO E ENGENHARIA DE SANTA CATARINA
CNPJ: 82.895.327/0001-33 – Inscrição Municipal: 6825-0 - www.feesc.org.br

No que diz respeito às despesas, registrou-se:

- Devido do dissídio coletivo e do aumento do quadro de funcionários decorrente da demanda para atendimento nos projetos, foi evidenciado um crescimento na despesa com pessoal de 19,65%, passando de R\$ 3,49 milhões para R\$ 4,17 milhões;

- O aumento da inflação e de impostos resultou na elevação das despesas administrativas em 18,07%, passando de R\$ 599 mil para R\$ 711 mil;

- Aumento da despesa tributária de R\$ 2 mil para R\$ 4 mil;

- Com relação ao grupo de contas denominada “Outras Despesas” foi obtida uma redução em todas as contas. Dentre estas, o “Apoio PROFAP”, cuja redução deu-se em função da diminuição das receitas oriundas do gerenciamento de projetos. Com relação às despesas de provisionamento de possíveis perdas com processos trabalhistas e tributários, em decorrência do relatório elaborado pelo setor jurídico da Fundação, no qual não se evidenciaram alterações significativas no grau de risco dos processos, por prudência, constitui-se uma provisão. Por fim, sobre as despesas relacionadas a glosas, devido ao aprimoramento dos controles internos e da capacitação de pessoal, este tipo de despesa apresentou redução. Desta forma, o grupo de contas “Outras Despesas” passou de R\$ 999 mil para R\$ 462 mil, equivalente a 53,76% de redução.

Diante disso, a Fundação obteve um *superávit* de 66,12% menor, comparado com o exercício anterior. Assim, no ano de 2015, foi registrado um *superávit* de R\$ 567 mil reais.

Campus Universitário Reitor João David Ferreira Lima - Centro Tecnológico (CTC)
Universidade Federal de Santa Catarina (UFSC)
Rua Delfino Conti, s/n. Trindade - Florianópolis - Santa Catarina - CEP 88040-370
Caixa Postal 5040 – CEP 88040-970
Telefone: (48) 3231 4400 – FAX (48) 3231 4403



FUNDAÇÃO DE ENSINO E ENGENHARIA DE SANTA CATARINA
CNPJ: 82.895.327/0001-33 – Inscrição Municipal: 6825-0 - www.feesc.org.br

A fim de demonstrar o apoio concedido pela FEESC para as instituições às quais apóia, no quadro abaixo se resumem alguns indicadores:

QUADRO 16 – CAPTAÇÃO E RECEBIMENTO DE RECURSOS DOS PROJETOS:

| Descrição | Valor |
|---------------------------|-------------------|
| Valores captados em 2015 | R\$ 47.312.094,92 |
| Valores recebidos em 2015 | R\$ 68.452.318,15 |

QUADRO 17 – APLICAÇÃO DE RECURSOS DOS PROJETOS:

| Descrição | Valor | Percentual |
|-------------------------------------|-------------------|------------|
| Valores pagos em bolsas para alunos | R\$ 10.068.877,75 | 12,30% |
| Valor adquirido em bens | R\$ 7.860.093,69 | 9,66% |
| Total de recursos aplicados em 2015 | R\$ 81.385.085,43 | 100% |

Campus Universitário Reitor João David Ferreira Lima - Centro Tecnológico (CTC)
Universidade Federal de Santa Catarina (UFSC)
Rua Delfino Conti, s/n. Trindade - Florianópolis - Santa Catarina - CEP 88040-370
Caixa Postal 5040 - CEP 88040-970
Telefone: (48) 3231 4400 - FAX (48) 3231 4403



FUNDAÇÃO DE ENSINO E ENGENHARIA DE SANTA CATARINA
CNPJ: 82.895.327/0001-33 – Inscrição Municipal: 6825-0 - www.feesc.org.br

CONSIDERAÇÕES FINAIS

Em 2015, com o intuito de apoiar o Centro Tecnológico da UFSC, a FEESC proporcionou a preparação e criação do curso de capacitação de docentes e servidores para aplicação da plataforma Moodle como ferramenta de apoio ao ensino presencial, conforme planejado no ano anterior. Devido ao sucesso e interesse, foi oferecida outra turma no segundo semestre de 2015.

Destacou-se no ano de 2015 a adequação dos procedimentos de prestação de contas e divulgação dos projetos no sítio da FEESC, a partir das determinações da Pró-Reitoria de Administração da UFSC.

Além disso, 2015 foi marcado por grandes expectativas em relação à aprovação do novo marco legal da pesquisa científica e tecnológica, conhecido como "Código da Ciência", que veio a se confirmar com a publicação da Lei nº 13.243, de 11/01/2016. Ademais, está tramitando no Congresso Nacional a Proposta de Emenda Constitucional nº 395/14, que permite às universidades públicas de cobrarem por cursos de pós-graduação *lato sensu* (especialização).

Por fim, cabe ressaltar que, conforme previsto nas Resoluções 13/CUn/2011 (da UFSC) e 23/2012/CS (do IFSC), mensalmente a Fundação encaminha para as respectivas instituições a relação de bolsas e pagamentos para servidores docentes e técnico-administrativos, de modo que estas possam verificar e controlar o limite de remuneração estabelecido no artigo 7º,

Campus Universitário Reitor João David Ferreira Lima - Centro Tecnológico (CTC)
Universidade Federal de Santa Catarina (UFSC)
Rua Delfino Conti, s/n. Trindade - Florianópolis - Santa Catarina - CEP 88040-370
Caixa Postal 5040 - CEP 88040-970
Telefone: (48) 3231 4400 - FAX (48) 3231 4403



FUNDAÇÃO DE ENSINO E ENGENHARIA DE SANTA CATARINA
CNPJ: 82.895.327/0001-33 – Inscrição Municipal: 6825-0 - www.feesc.org.br

parágrafo 4º, do Decreto 7.423, de 31 de dezembro de 2010. Além disso, a FEESC registra no sistema de controle de bolsas da UFSC todos os pagamentos de bolsas a servidores docentes e técnico-administrativos da Universidade, cabendo a este sistema apontar se cada pagamento implica que o servidor extrapolou ou não o teto estabelecido no § 4º, art. 7º do Decreto 7.423/2010.

Florianópolis, maio de 2015.



Raul Valentim da Silva - Diretor Presidente



Fernando Antônio Forcellini - Diretor Administrativo - Financeiro



Edson Roberto De Pieri - Diretor Técnico



**Roberto Alexandre Dias - Diretor Especial de
Desenvolvimento Institucional**

Campus Universitário Reitor João David Ferreira Lima - Centro Tecnológico (CTC)
Universidade Federal de Santa Catarina (UFSC)
Rua Delfino Conti, s/n. Trindade - Florianópolis - Santa Catarina - CEP 88040-370
Caixa Postal 5040 – CEP 88040-970
Telefone: (48) 3231 4400 – FAX (48) 3231 4403



FUNDAÇÃO DE ENSINO E ENGENHARIA DE SANTA CATARINA
CNPJ: 82.895.327/0001-33 – Inscrição Municipal: 6825-0 - www.feesc.org.br

ANEXO 1

PROJETOS ASSINADOS - APOIO À UFSC

Campus Universitário Reitor João David Ferreira Lima - Centro Tecnológico (CTC)
Universidade Federal de Santa Catarina (UFSC)
Rua Delfino Conti, s/n. Trindade - Florianópolis - Santa Catarina - CEP 88040-370
Caixa Postal 5040 – CEP 88040-970
Telefone: (48) 3231 4400 – FAX (48) 3231 4403

Projetos Novos Envolvendo a UFSC Assinados em 2015

| Nº | Processo UFSC | Projeto | Coordenador | Início | Fim | Atividade | Financiador | Valor | Assinatura |
|----|----------------------|---|--------------------------------------|------------|------------|-----------|--|--------------|------------|
| 1 | 23080.6778/2014-65 | Pesquisa e desenvolvimento de modelos de otimização, previsão e controle em tempo real dos processos de perfuração de poços do pré sal - SO-BR Versão 2 | Paulo Jose de Freitas Filho | 15/01/2015 | 13/01/2017 | Pesquisa | Petrobras | 1.028.293,96 | 15/01/2015 |
| 2 | 23080.051943/2014-67 | Programa Ciência Sem Fronteiras | Eduardo Camponogara | 12/02/2015 | 11/02/2019 | Pesquisa | Statoil Brasil Oleo e Gas LTDA | 3.822.954,95 | 12/02/2015 |
| 3 | 23080.073411/2014-81 | Desenvolvimento de uma UPS de Dupla Conversão Monofásica | Ivo Barbi | 06/03/2015 | 31/05/2015 | Pesquisa | Rgt Eletrônica LTDA | 201.000,00 | 06/03/2015 |
| 4 | 23080.073583/2014-54 | Execução Descentralizada para o Aprimoramento do Marco Regulatório e Fiscalizatório do Transporte Rodoviário Internacional de Cargas e Passageiros | Amir Mattar Valente | 10/03/2015 | 15/06/2016 | Pesquisa | Ufsc | 1.311.240,00 | 10/03/2015 |
| | | Execução Descentralizada para o Aprimoramento do Marco Regulatório e Fiscalizatório do Transporte Rodoviário Internacional de Cargas e Passageiros | Amir Mattar Valente | 10/03/2015 | 15/06/2016 | Pesquisa | ANTT | 0 | 10/03/2015 |
| 5 | 23080.066741/2014-10 | Recuperação da Qualidade da Água dos Córregos do Campus Reitor João David Ferreira Lima | Cesar Augusto Pompeo | 16/03/2015 | 01/12/2016 | Pesquisa | Ufsc | 584.454,54 | 16/03/2015 |
| 6 | 23080.023056/2014-07 | Suporte Técnico-Científica à Nanoscoping | Marcelo Maraschin | 24/03/2015 | 23/03/2018 | Extensão | Nanoscopying - Soluções Em Nanotecnologia LTDA - ME | 150.000,00 | 24/03/2015 |
| 7 | 23080.068250/2014-11 | Projeto e Implantação de um Carregador de Baterias 24V/100A (PFC + Conversor CC - CC + Paralelismo) | Roberto Francisco Coelho | 16/04/2015 | 15/04/2016 | Pesquisa | Teksea Sistemas de Energia LTDA | 61.233,33 | 16/04/2015 |
| 8 | 23080.072364/2014-58 | Otimização do Projeto do Módulo Pré-Aquecedor a Gás para Transformadoras de Polímeros | Amir Antonio Martins de Oliveira Jr. | 02/04/2015 | 27/09/2016 | Pesquisa | Petrobras | 320.000,00 | 02/04/2015 |
| 9 | 23080.068390/2014-81 | Sustentabilidade do Ciclo dos Processos da Natureza Para Obter Compostos Antienvelhecimento e Anticelulite | Sandra Regina Salvador Ferreira | 27/04/2015 | 26/10/2017 | Extensão | Natura Inovação e Tecnologia de Produtos LTDA | 276.442,07 | 27/04/2015 |
| 10 | 23080.021627/2014-61 | Estudo e Desenvolvimento de Revestimentos Cerâmicos (pisos) Fotovoltaicos Aplicados em Arquitetura Bioclimática | Roderval Marcelino | 01/05/2015 | 31/05/2017 | Pesquisa | Enercan - Campos Novos Energia S. A. | 659.988,00 | 01/05/2015 |
| 11 | 23080.004443/2015-17 | Curso de Capacitação para Professores da Rede SENAI de Santa Catarina | Adriano Fagali de Souza | 14/08/2015 | 13/11/2015 | Extensão | SENAI | 8.100,00 | 12/06/2015 |
| 12 | 2015/0036 | Avaliação Clínica de Géis Clareadores de Baixa Concentração, Patenteados, utilizados no Clareamento Caseiro por meio do uso de Moldeiras Plásticas e de Tiras Clareadoras | Jussara Karina Bernardon | 09/07/2015 | 08/10/2016 | Pesquisa | Bm4 Materiais e Instrumentais Odontológicos | 50.000,00 | 09/07/2015 |
| 13 | 23080.023540/2015-17 | Estudo Numérico-Experimental do Comportamento Termo-Acústico de Refrigeradores Domésticos | Claudio Melo | 16/07/2015 | 15/07/2017 | Pesquisa | Whirlpool | 1.272.000,00 | 16/07/2015 |
| | | Estudo Numérico-Experimental do Comportamento Termo-Acústico de Refrigeradores Domésticos | Claudio Melo | 16/07/2015 | 15/07/2017 | Pesquisa | Embrapil | 1.272.000,00 | 17/07/2015 |
| 14 | 23080.030159/2015-04 | Tecnologias inovadoras de produção de frio em sistemas domésticos de refrigeração | Claudio Melo | 03/08/2015 | 02/08/2017 | Pesquisa | Embraco | 2.160.000,00 | 16/07/2015 |
| | 23080.030159/2015-04 | Tecnologias inovadoras de produção de frio em sistemas domésticos de refrigeração | Claudio Melo | 03/08/2015 | 02/08/2017 | Pesquisa | Embrapil | 2.160.000,00 | 16/07/2015 |
| 15 | 23080.029061/2015-04 | Desenvolvimento de Modelos de Simulação para Análise Elétrica, Térmica e Energética de Motores Elétricos. | Cesar Jose Deschamps | 11/08/2015 | 09/08/2017 | Pesquisa | Whirlpool | 221.826,51 | 11/08/2015 |
| | | Desenvolvimento de Modelos de Simulação para Análise Elétrica, Térmica e Energética de Motores Elétricos. | Cesar Jose Deschamps | 11/08/2015 | 09/08/2017 | Pesquisa | Embrapil | 221.826,51 | 11/08/2015 |
| 16 | 23080.017442/2015-32 | Desenvolvimento de Software para Avaliação de Oportunidades em Cogeração - COGECALC II | Edson Bazzo | 19/08/2015 | 15/11/2016 | Pesquisa | Petrobras | 165.000,00 | 19/08/2015 |
| 17 | 23080.029618/2015-07 | Análise do Desempenho Termodinâmico de um Ultra Freezer, Modelo CL374/80 | Claudio Melo | 21/09/2015 | 20/03/2016 | Pesquisa | Goldlab Industria, Comercio e Assistencia Tecnica LTDA | 120.000,00 | 21/09/2015 |
| | | Análise do Desempenho Termodinâmico de um Ultra Freezer, Modelo CL374/80 | Claudio Melo | 21/09/2015 | 20/03/2016 | Pesquisa | Embrapil | 120.000,00 | 21/09/2015 |
| 18 | 23080.041279/2015-29 | Análise do Impacto do Tipo de Evaporador e Sistema de Degelo Sobre o Desempenho de um Freezer Modelo GNP3166 | Claudio Melo | 08/10/2015 | 07/04/2016 | Pesquisa | Bundy Refrigeração Brasil Industria e Comercio LTDA | 141.000,00 | 08/10/2015 |
| 18 | | Análise do Impacto do Tipo de Evaporador e Sistema de Degelo Sobre o Desempenho de um Freezer Modelo GNP3166 | Claudio Melo | 08/10/2015 | 07/04/2016 | Pesquisa | Embrapil | 141.000,00 | 08/10/2015 |
| 19 | 23080.034414/2015-80 | Curso de especialização em atenção à saúde da pessoa idosa II | Edison da Rosa | 28/08/2015 | 17/12/2016 | Extensão | Ufsc | 359.960,00 | 22/10/2015 |

Projetos Novos Envolvendo a UFSC Assinados em 2015

| Nº | Processo UFSC | Projeto | Coordenador | Início | Fim | Atividade | Financiador | Valor | Assinatura |
|----|----------------------|--|-----------------------------------|------------|------------|-----------|--|--------------|------------|
| 20 | 23080.034467/2015-09 | Adequações e Melhorias no Modelo Matemático SCBR (solução corretiva baseada no risco) para Previsão de Cenários Acidentais e Apoio ao Gerenciamento Ambiental de Áreas Contaminadas no Setor de Petróleo e Gás | Henry Xavier Corseuil | 16/10/2015 | 14/10/2018 | Pesquisa | Petrobras | 4.262.955,06 | 16/10/2015 |
| 21 | 23080.036694/2015-61 | Desenvolvimento de Modelos Matemáticos para Motores Elétricos Aplicados em Eletrodomésticos. | Mauricio Valencia Ferreira da Luz | 24/11/2015 | 24/11/2017 | Pesquisa | Whirlpool Sa | 201.000,00 | 03/11/2015 |
| 22 | 23080.040978/2015-51 | XI Workshop sobre gestão e reúso de água na indústria | Jose Carlos Cunha Petrus | 11/11/2015 | 31/03/2016 | Extensão | Ufsc | 15.000,00 | 11/11/2015 |
| | | XI Workshop sobre gestão e reúso de água na indústria | Jose Carlos Cunha Petrus | 11/11/2015 | 31/03/2016 | Extensão | Setec - Ministério de Ciência, Tecnologia e Inovação | 0 | 11/11/2015 |
| 23 | 23080.053250/2015-90 | Tecnologia e Arquitetura da Informação para Construção e Operacionalização da Plataforma da Universidade do Trabalhador | Joao Artur de Souza | 01/12/2015 | 30/09/2016 | Extensão | Ufsc | 7.983.020,00 | 01/12/2015 |
| 24 | 23080.061814/2015-68 | Análise Teórico-Experimental do Processo de Formação de Geada em Janelas de Aeronaves | Claudio Melo | 04/12/2015 | 03/12/2016 | Pesquisa | Embraer S.a. | 490.000,00 | 04/12/2015 |
| | | Análise Teórico-Experimental do Processo de Formação de Geada em Janelas de Aeronaves | Claudio Melo | 04/12/2015 | 03/12/2016 | Pesquisa | Embrapii | 336.000,00 | 04/12/2015 |
| 25 | 23080.065162/2015-31 | Pesquisa sobre Desempenho Termodinâmico de Compressores Herméticos de Refrigeração | Cesar Jose Deschamps | 14/12/2015 | 13/12/2016 | Pesquisa | Embraco | 197.856,00 | 14/12/2015 |
| | | Pesquisa sobre Desempenho Termodinâmico de Compressores Herméticos de Refrigeração | Cesar Jose Deschamps | 14/12/2015 | 13/12/2016 | Pesquisa | Embrapii | 197.856,00 | 14/12/2015 |
| 26 | 23080.067497/2015-93 | Desenvolvimento de Permutadores de Calor Compactos Soldados por Difusão - Fase 2. | Marcia Barbosa Henriques Mantelli | 17/12/2015 | 13/06/2017 | Pesquisa | Petrobras | 4.499.944,51 | 17/12/2015 |